

Anleitung zum Direktaufruf eines Patienten in der PHD aus Oblon Data

1. Online-Update durchführen:

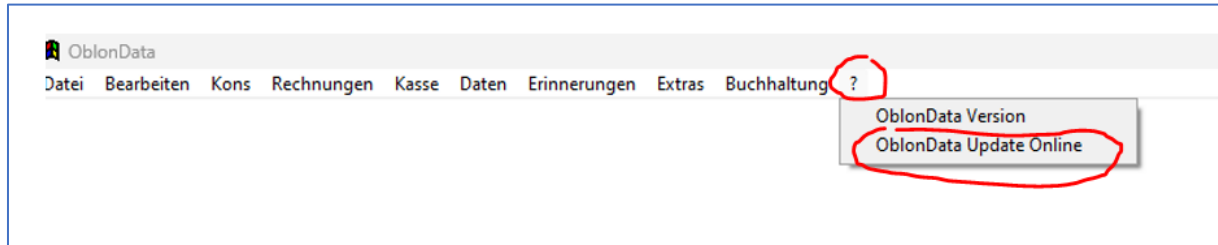

Sobald das Update erfolgreich installiert ist, erfolgt diese Meldung:

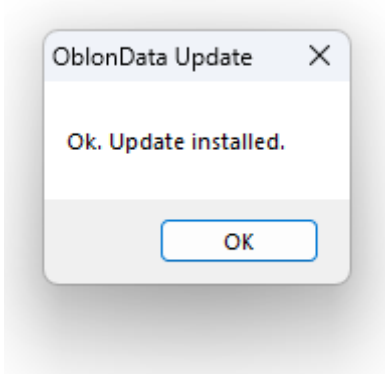

2. Auf Patientenebene die PHD-Plattform aufrufen

The screenshot shows the patient record for Lynn, a Labrador Retriever, with the following details:

- Name: Lynn
- Art: Hund
- Rasse: Labrador Retriever
- Farbe: gelb
- Fell: (empty)
- ChipReg: 756098100541460
- Tätowierung: (empty)
- Stammbaum: (empty)
- Röntgenr.: Mehr..

The 'Geschlecht' section shows 'Weiblich' selected, and 'Kastriert' is checked. The 'Geburtsdatum' is 30.06.11, and the age is 12J, 2M.

The 'Impferinnerung' section shows 'Auslauf' checked, and 'Versichert' is unchecked.

The 'PetHealthData' option is highlighted in the dropdown menu.

Datum	! +L	Impfung/Prozedur	1.00	D
12.08.21	!	Komb. Impfg/Lepto 6/Zwingerhusten nasal		
14.09.21	+I	Lepto 6 u. Zwingerhusten-Impfung*KC	1.00	
30.12.21		Auftrag RIS (XRAY01)		
		Auftrag RIS (XRAY01)		
03.01.22		Auftrag RIS (XRAY01)		
18.08.22	!	Lepto 6 u. Zwingerhusten-Impfung		
23.08.22	+I	Lepto 6 u. Zwingerhusten-Impfung*KC	1.00	
12.06.23		Analdrüsen, Blutcheck		
		Resultate Laboklin		
13.06.23	+L	Hämatologie und Blutchemie*Hd/Katze	1.00	D

- 3. Sich mit seinen persönlichen Zugangsdaten an der PHD-Plattform anmelden:** (dieser Schritt entfällt, falls Sie sich vor weniger als 2 Stunden bereits auf der PHD-Plattform angemeldet haben)

Anmeldung

Benutzername*

Dieses Feld ist ein Pflichtfeld.

Passwort*

Dieses Feld ist ein Pflichtfeld.

ÜBERMITTELN

PASSWORT VERGESSEN? BENUTZERNAME VERGESSEN?

Sie sind noch nicht registriert? BENUTZER ERSTELLEN

- 4. Sie gelangen automatisch zu diesem Tier, falls dieses vom Tierhalter für Sie/Ihre Praxis freigeschaltet wurde und falls die Chipnummer dieses Tieres in OblonData und im PHD/PHBooklet-System hinterlegt ist:**

https://app.pethealthdata.ch/home/search?searchTerm=756098100541460

PHD PetHealthData...

Suche nach Tier / Tierhalter / Chip-Nr.

Dr. med. vet. Dipl. ECVDI Urs Geissbühler

TIERLISTE

Brackenwood awaited Lynn • Hund

Urs Geissbühler

5. Mit Klick auf das Tier erscheint das PHBooklet zu diesem Tier:

The screenshot shows the PHData web application interface. The browser address bar displays <https://app.pethealthdata.ch/animal/5160>. The search bar contains the text "Suche nach Tier / Tierhalter / Chip-Nr.". The user profile in the top right corner is "Dr. med. vet. Dipl. ECVDI Urs Geissbühler".

The main content area is divided into three columns:

- Left Column (Animal Information):** Titled "Angaben zum Tier" with the name "Brackenwood awaited Lynn" and date "30.06.2011". The details include:
 - Name: Brackenwood awaited Lynn
 - Tierart: Hund
 - Rasse: Labrador Retriever
 - Geschlecht: Weiblich
 - Kastriert: Ja
 - Geburtsdatum: 30.06.2011
 - Chip-Nr.: 756 098 100 541 460 ✓ [AKTUALISIEREN](#)
 - Gewicht:
 - Nutzungszweck: Familienhund
 - Name gemäss Stammbaum: Brackenwood awaited Lynn
- Middle Column (Owner Information):** Titled "Angaben zum Tierhalter" with the name "Urs Geissbühler". The details include:
 - Adresse: Felsenweg 16
 - PLZ: 3904
 - Ort: Naters
 - E-Mail: urs.geissbuehler@phd-aq.ch
 - Telefon: +41797505983
 - Sprache: Deutsch
- Right Column (Certificates and Documents):**
 - Gutachten:** "Keine Gutachten" (No certificates). "Es sind keine früheren Gutachten für dieses Tier hinterlegt." (No previous certificates for this animal are stored). [ALLE ANZEIGEN](#)
 - Dokumente:** "Anzahl Dokumente: 4" (Number of documents: 4). A circular progress indicator shows "12 %".
 - Gebraucht (Used)
 - Verfügbar (Available)[ALLE ANZEIGEN](#)

A red button labeled "ZUGRIFF WIDERRUFEN" (Revoke access) is located at the top right of the main content area.